

Das Schmuckstück

Leben am Quarzweg

Quarzweg 1, 1210 Wien

2. DACHGESCHOSS

Top 26

3 ZIMMER WOHNUNG

| | |
|------------------------------|----------------------------|
| Vorraum | 9,03 m ² |
| Bad | 5,10 m ² |
| Abstellraum | 1,50 m ² |
| WC | 1,43 m ² |
| Zimmer 1 | 18,89 m ² |
| Zimmer 2 | 19,65 m ² |
| Wohnküche | 28,02 m ² |
| Wohnnutzfläche gesamt | 83,62 m² |

| | |
|-----------------|----------------------|
| Kellerabteil | 2,21 m ² |
| Terrasse/Balkon | 21,58 m ² |

Raumhöhe ca. 2,50 m



ÜBERSICHTSPLAN 2.DACHGESCHOSS

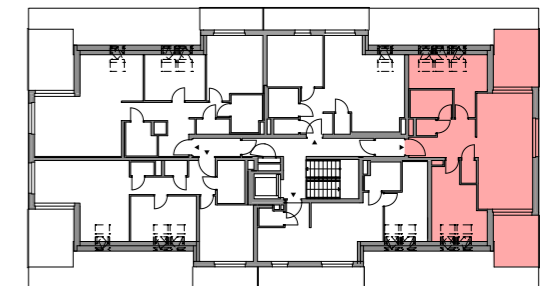

Unverbindliche Plankopie. Änderungen während der Bauausführung infolge Behördenauflagen, haustechnischer und konstruktiver Maßnahmen vorbehalten!

Alle Flächen sind ca. Angaben. Höhenangaben beziehen sich auf Fußbodenoberkante. Längen-, Höhen-, und Flächenangaben entsprechen den Rohbaumaßen. Divergenzen der Flächen bei Rundungen im hundertstel Bereich sind möglich.

Bauübliche Toleranzen sind zulässig. Dieser Plan ist nicht für die Bestellung von Einbaumöbeln verwendbar. Naturmaße erforderlich!

Hinsichtlich der Boden- und Wandbeläge, sowie der Elektro-, Sanitär und sonstigen Ausstattungen gilt ausschließlich die jeweils aktuelle Bau- und Ausstattungsbeschreibung; dargestellte Einrichtungsgegenstände dienen nur der Veranschaulichung und werden nicht geliefert.

Sanitärgegenstände sind symbolisch dargestellt. Änderungen diesbezüglich behalten wir uns vor.

DATUM 23.11.2023

EIN PROJEKT DER

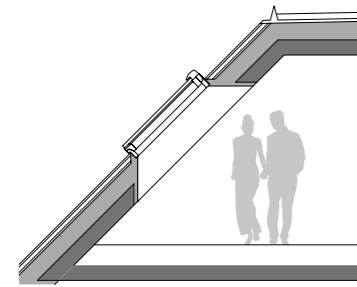

Quarzweg 1
Projektentwicklung GmbH
Rennbahnstraße 2
3100 St. Pölten

 **NOE IMMOBILIEN**
DEVELOPMENT GMBH

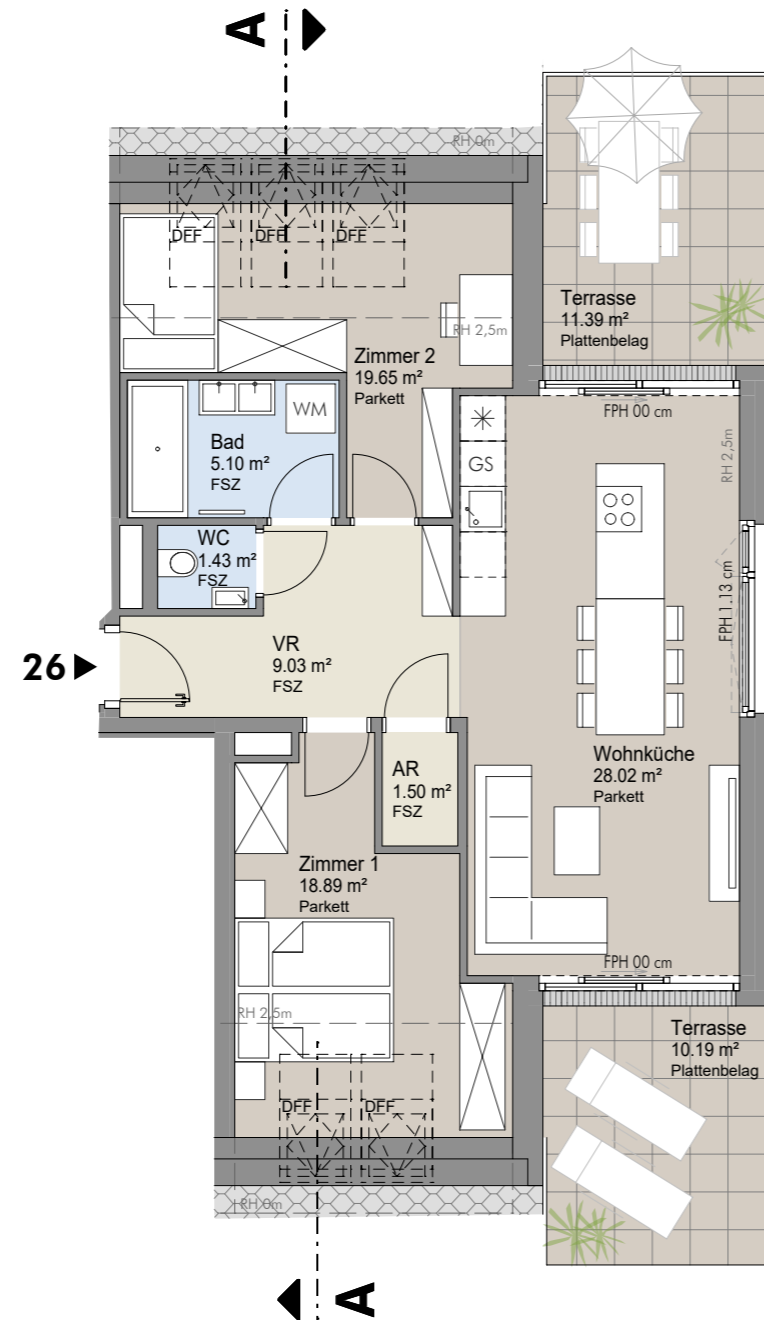

SCHNITT A



| | | | |
|---|--------------------|---|-----------------------|
|  | Aufenthaltsraum |  | Traufenstreifen |
|  | Nebenraum |  | abgehängte Decke |
|  | Sanitärraum |  | Allgemeine Grünfläche |
|  | Garten |  | Böschung |
|  | Terrasse/Balkon | | |
|  | Entwässerungsrinne | | |

| | |
|-----|--------------------|
| VR | Vorraum |
| AR | Abstellraum |
| SR | Schrankraum |
| RAR | Regenfallrohr |
| FSZ | Feinsteinzeug |
| FPH | Fertigparapethöhe |
| DFE | Dachflächenfenster |